Для вступників 2020 року!!!

Запрошуємо на навчання на факультет історії та географії

«Найбільш підготовлені до розуміння сутності туризму представники географічної науки».

З доповіді Генерального секретаря ЮНВТО Ф.Франжіаллі на Міжнародному форумі АМФОРТ, 2000 р.

ОСВІТНІЙ СТУПІНЬ «БАКАЛАВР»

ГАЛУЗЬ ЗНАНЬ: 24 СФЕРА ОБСЛУГОВУВАННЯ,

СПЕЦІАЛЬНІСТЬ: **242 ТУРИЗМ**

Контактні дані: pnpu11@gmail.com; тел. 066-048-73-39; 097-104-82-03

Об'єктами вивчення **виступає господарська діяльність <u>туристичних підприємств та підприємств сфери гостинності</u>; туристично-рекреаційні <u>ресурси</u> природного та соціального походження.**

Студенти ІІІ курсу спеціальності «Туризм»

Контактні дані: pnpu11@gmail.com; тел. 066-048-73-39; 097-104-82-03

Ви зможете вивчити такі дисципліни :

Туризмознавство;
Географія туризму;
Рекреаційна географія та рекреалогія;
Економіка та планування підприємства в туризмі;
Організація екскурсійних послуг;
Організація рекреаційних послуг;
Безпека туризму;
Правове регулювання туристичної діяльності;
Рекреаційні комплекси світу;
Рекреаційні райони України;
Туристичне країнознавство;
Туристичне краєзнавство;

Менеджмент і маркетинг в туризмі;
Інформаційні системи та технології в туризмі;
Геоекономіка туризму;
Підприємництво в туризмі;
Організація готельно-ресторанного господарства;
Туроперейтинг;
Туристична картографія;
Основи музеєзнавства та організація анімаційних послуг;
Організація туристичних подорожей.

Контактні дані: pnpu11@gmail.com; тел. 066-048-73-39; 097-104-82-03

Обов'язковою компонентою освітньо-професійної підготовки є фахові практики

- Ви зможете пройти практику/стажування на підприємствах сфери туризму та готельно-ресторанного бізнесу в **Туреччині** та **Болгарії** в якості фахівця з надання екскурсійних та анімаційних послуг;
- навчальні практики також проходять у віддалених регіонах України: Карпати, Приазов’я, Полісся, Волинь.

Практики в Туреччині та Болгарії

http://presentationcreation.ru/

Практика в Приазов’ї

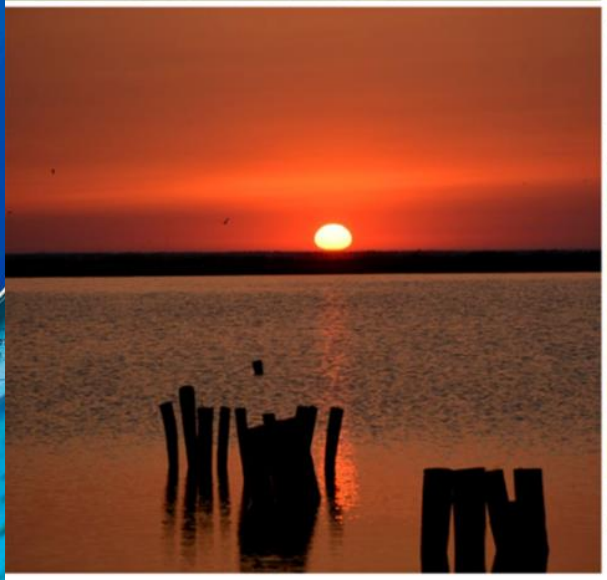

Практики на Поліссі та Волині

м. Коростень,
червень 2018 року

Шацький національний природний парк

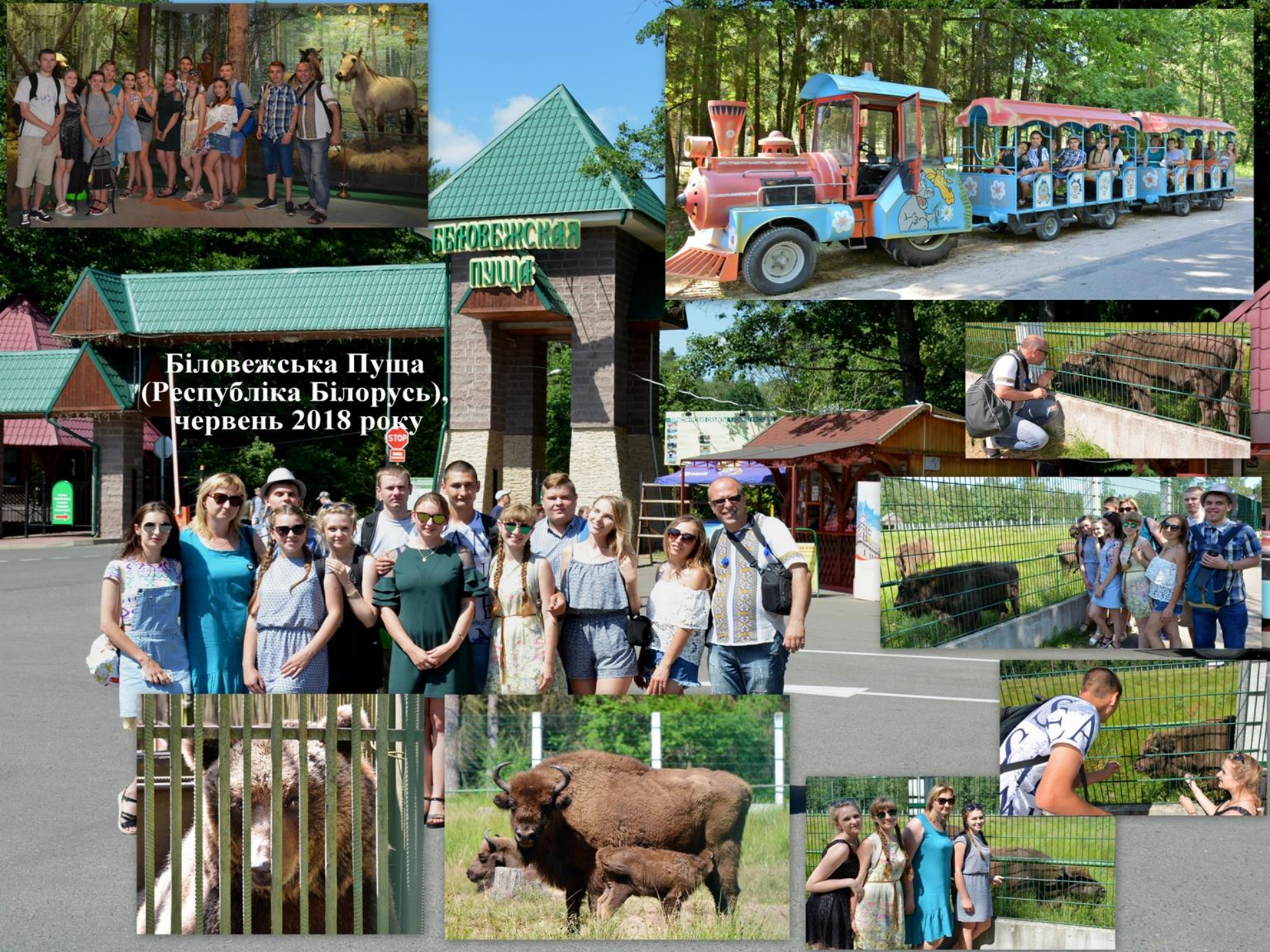

Біловежська Пуща (Республіка Білорусь), червень 2018 року

м. Малин,
садиба Міклухо-Маклая,
червень 2018 року

Цікаве студентське життя:

Контактні дані: pnpu11@gmail.com; тел. 066-048-73-39; 097-104-82-03

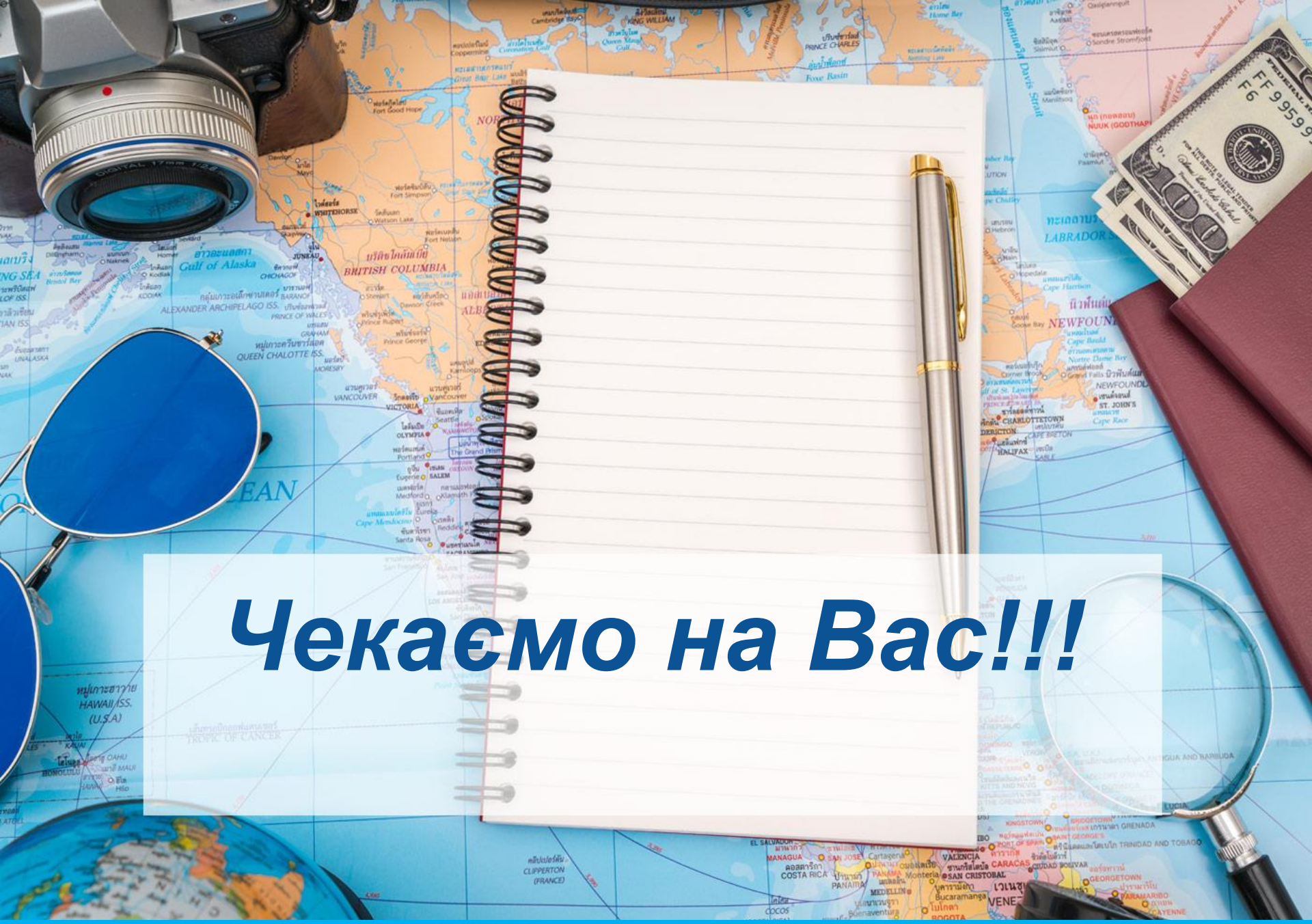

Чекаємо на Вас!!!

Контактні дані: pnpu11@gmail.com; тел. 066-048-73-39; 097-104-82-03