Кафедра географії та методики її навчання
факультету історії та географії
запрошує на навчання абітурієнтів
за спеціальністю 103 Науки про Землю за освітнім рівнем «Бакалавр»
наявні *бюджетна/небюджетна* конкурсні пропозиції

Контактні дані: pnpu11@gmail.com; тел. 066-048-73-39; 097-104-82-03

Галузь знань: 10 Природничі науки
Спеціальність: 103 Науки про Землю

Фахівець Наук про Землю готується до роботи в галузі економіки як науковий співробітник, інженер, радник, консультант установ і організацій, які охоплюють рекреаційну, природоохоронну, геологічну, метеорологічну, гідрологічну діяльність, регіональну економіку, а також педагогічну практику

Під час навчання ви опануєте сучасними технологіями і методиками наукових досліджень природи

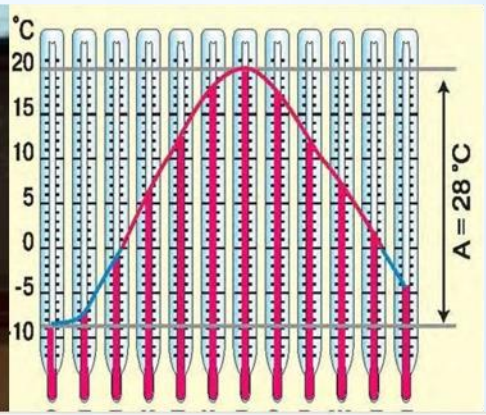

Контактні дані: pnpu11@gmail.com; тел. 066-048-73-39; 097-104-82-03

Отримаєте навички спікерів, модераторів і менеджерів, беручи участь у студентському самоврядуванні

Контактні дані: pnpu11@gmail.com; тел. 066-048-73-39; 097-104-82-03

Контактні дані: pnpu11@gmail.com; тел. 066-048-73-39; 097-104-82-03

Південний Буг. Скелі біля с.Мигія. Урочище "Протич"

1-й курс,
06.2017

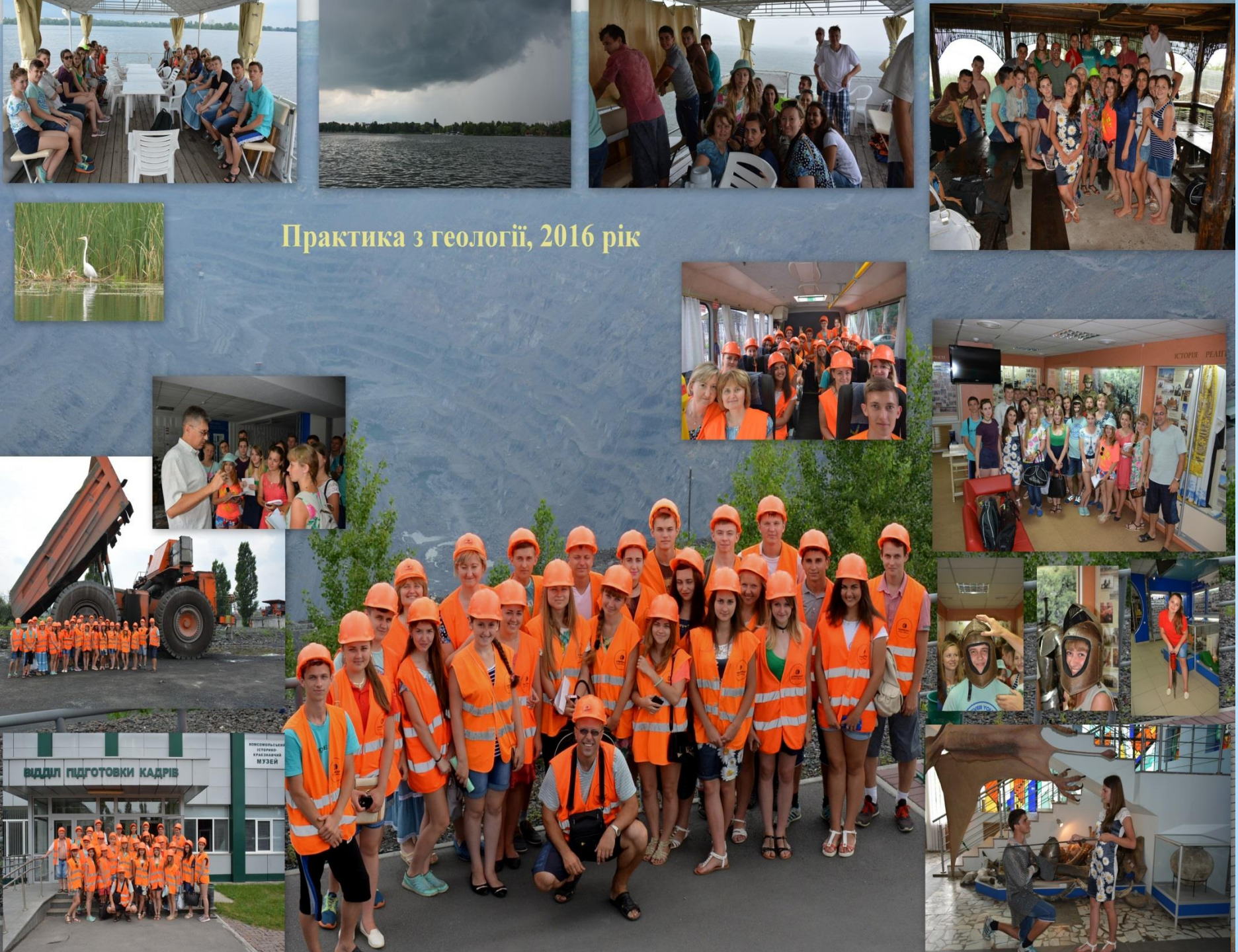
Практика з геології, 2016 рік
ВІДДІЛ ПІДГОТОВКИ КАДРІВ
КОМСОМОЛЬСЬКИЙ ІСТОРИКО-КРАЄЗНАВЧИЙ МУЗЕЙ

Цікаве студентське життя

Полтавський національний педагогічний університет імені В.Г. Короленка

Кафедра географії та методики її навчання

Контактні дані: pnpu11@gmail.com;
тел. 066-048-73-39; 097-104-82-03